

| | | |
|----------|----------|--------------------------------|
| R001 | ELT 3 AP | Raumnummer/ Anzahl Anbauplätze |
| Bau | | Raumbezeichnung |
| 25.95 m² | 3.10 m² | Grundfläche/ Fläche Raumhöhe |
| RA | D02 | Bodenanbau/ Deckenaufbau |
| Wandputz | Abbruch | Schadstoffsanierungsmaßnahme |

| | | |
|------|--------|------------------------------------|
| T001 | T00 RS | Türnummer/ Typ / Geschoss / Nummer |
| | | Anforderungen Brandschutz o.ä. |

| | | | |
|------------|------------|------------|------------|
| Bestand | Bestand | Bestand | Bestand |
| Bauwerk | Bauwerk | Bauwerk | Bauwerk |
| Abbruch | Abbruch | Abbruch | Abbruch |
| Neubau | Neubau | Neubau | Neubau |
| Stahlbeton | Stahlbeton | Stahlbeton | Stahlbeton |

Dachaufsicht

| | |
|---------|---|
| Planung | zweielf Architekten PartmbB Alter Schlachthof 15 76131 Karlsruhe Tel.: +49 721 9338257 Fax: +49 721 9338259 E-Mail: ma@zweielf.de |
|---------|---|

| | | | |
|----|----------|---|----|
| 01 | 07.02.22 | Ausführungsplanung | rz |
| 02 | 11.11.22 | Nutzungsänderung KIT, New Work | rz |
| 03 | 05.05.25 | Ergebnisse Schadstoffsanierung, Besprechungsraum von DG zu OG | rz |
| 04 | 24.02.28 | Sekuranten | rz |

| | | | |
|-------|-------|-----------------------|------------|
| Index | Datum | Änderungsbeschreibung | Bearbeiter |
| | | | |

| | |
|---|---|
| Projekt Nr. Nr. BPUA23-2001 SAP-Werk 082012 13001040 Nutzer Grp. Nr. Gebäude 10.40 Geometrie A-5G -DA- 001-04 verknüpfte Dateien | Bauherr KIT Karlsruher Institut für Technologie Planen und Bauen (PB) Kaiserstrasse 2 76131 Karlsruhe Tel.: +49 721 9338257 Fax: +49 721 9338259 E-Mail: ma@zweielf.de Objekt ehem. Botanisches Institut/ International Affairs Kaiserstraße 2 76131 Karlsruhe Maßstab KA, KIT, Sanierung Bot. Institut Planbezeichnung Ausführungsplanung Gebäudeplanung Grundrisspläne DA 001 - 04 Layouthebene DIN_A0 Planversion 24.02.2026 Maßstab 1:50 Plangröße in mm 1189 x 841 Verf. am 25.03.2026 Plan bearbeitet rz Projektstellung ms Anstellung Freigabe |
|---|---|

611 61-DE50-D04 Sparrendach mit Gipsdiele, neue Dachdeckung

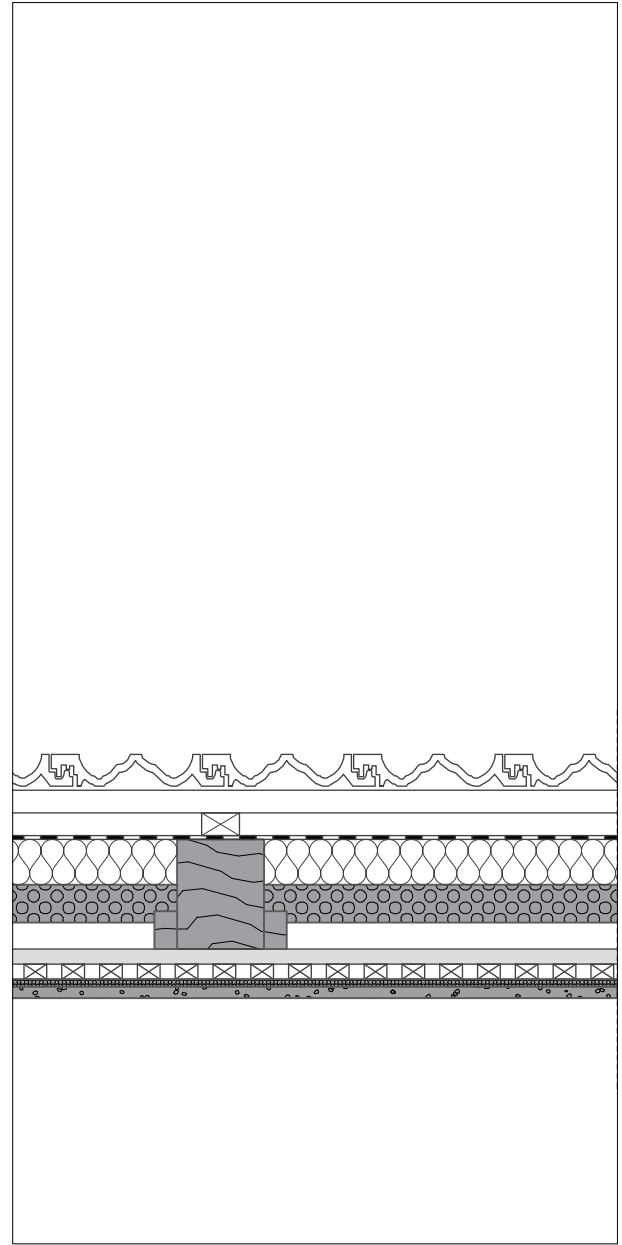

621 62-DE50-D05 Sparrendach mit Gipsdiele, neue Dachdeckung, neue Innenbeplankung

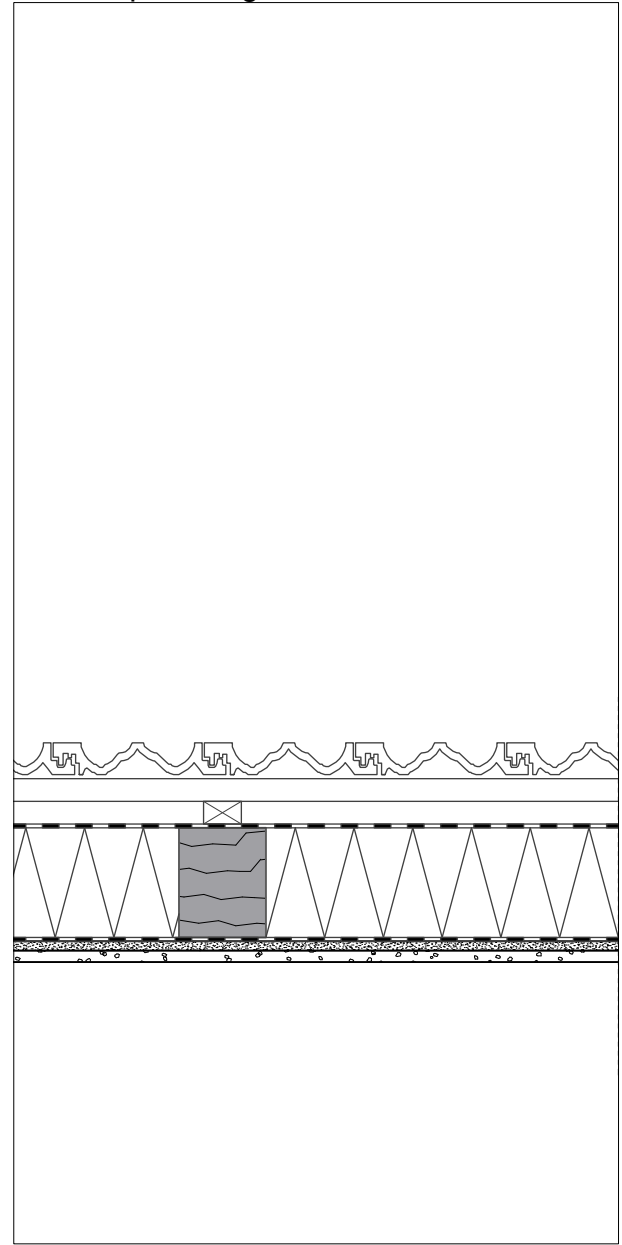

631 62-DE50-D05 Sparrendach mit Gipsdiele, neue Dachdeckung, neue Innenbeplankung auf Bretterschalung

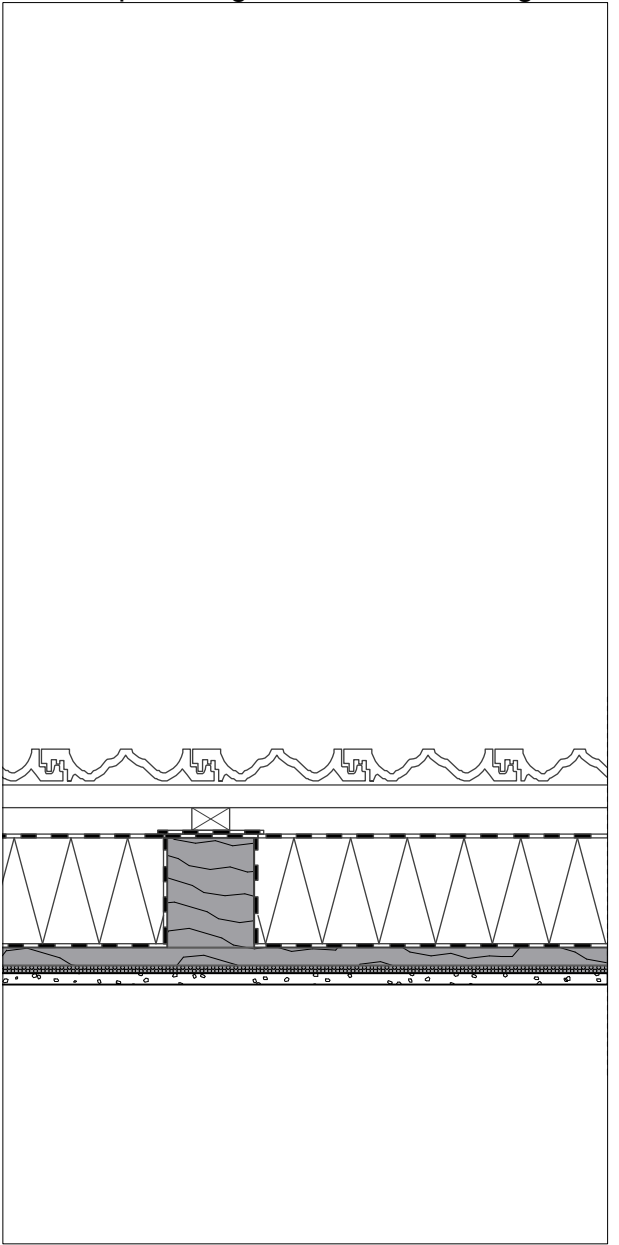

641 71-DE00-D03 Sparrendach mit Gipsdiele, neue Dachdeckung

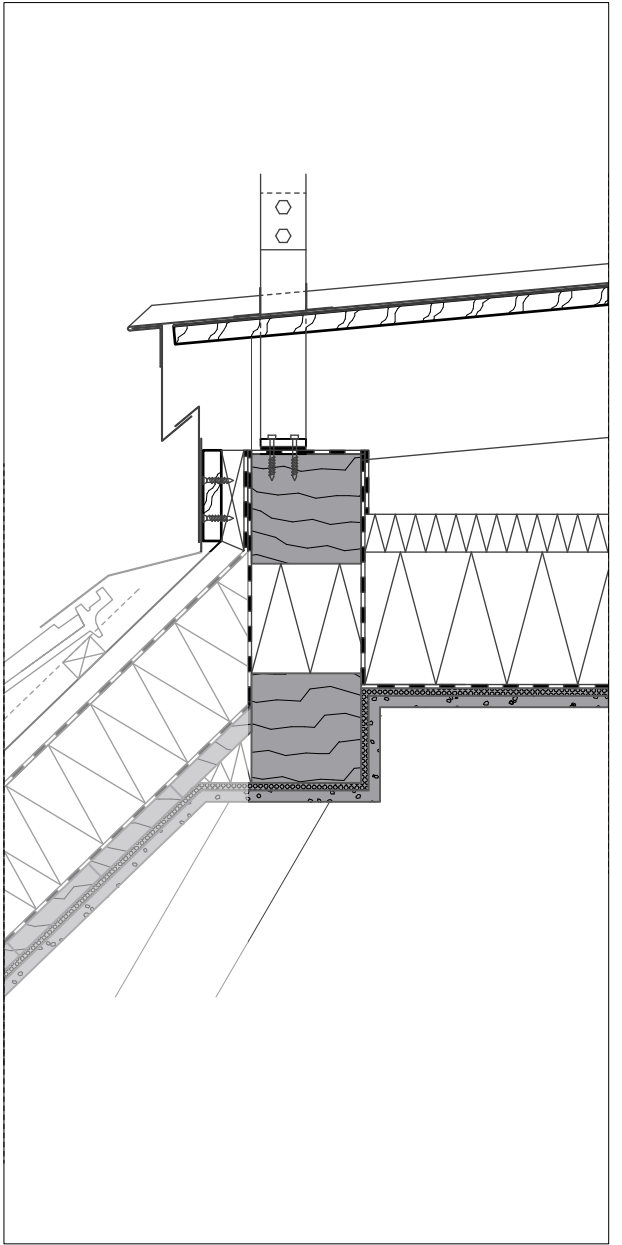

651 71-DE00-D05 Sparrendach mit Gipsdiele, neue Dachdeckung, neue Innenbeplankung

